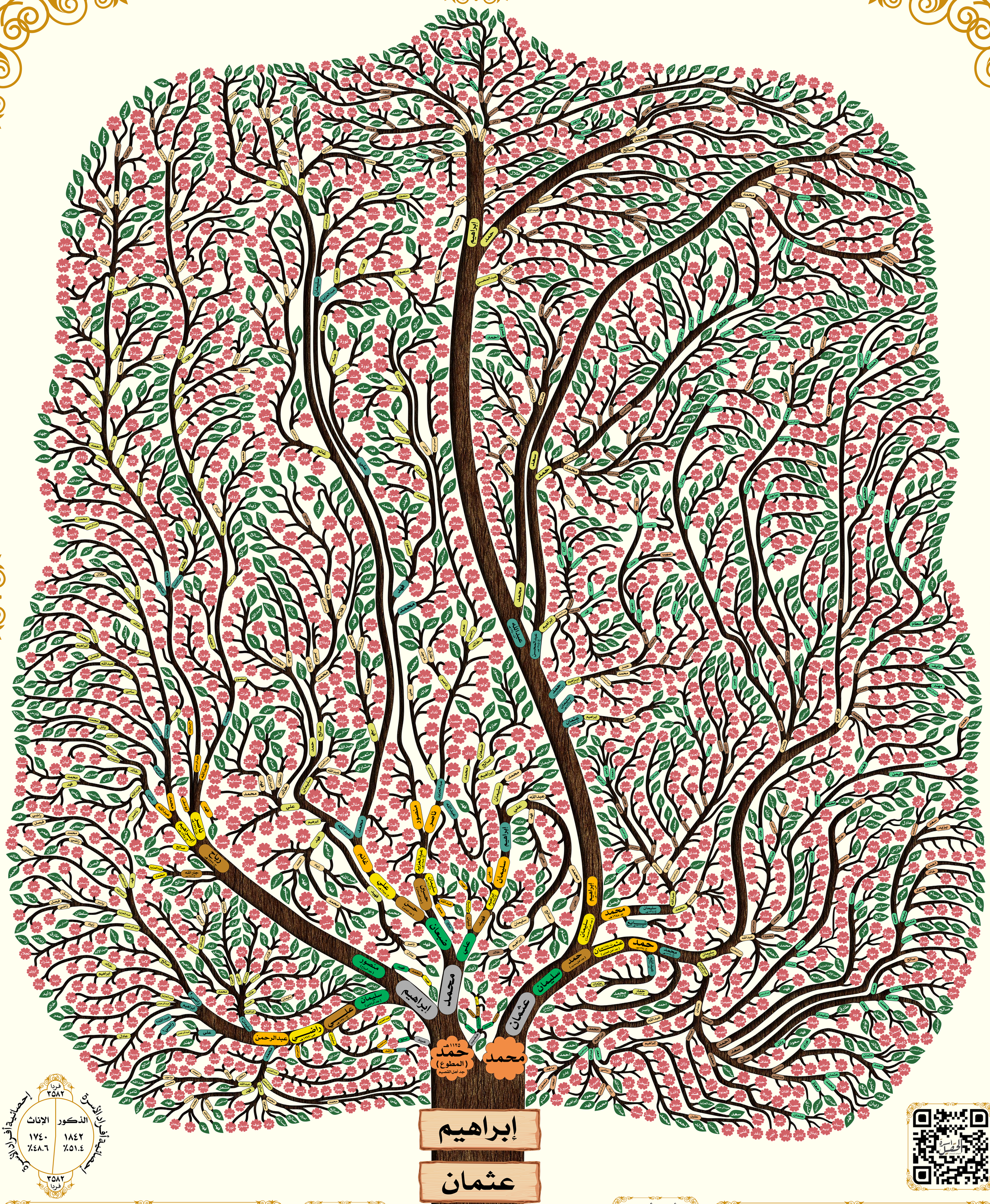

آل حقيل

مـن الحبلان من الجبل من العمارات من قبيلة عنزة الوائلية. تحضـروا أوائـل القرن العـاشر الهجري تقريبـًا، واستوطنوا حرمة، وفي عام (١١٣٦هـ) تقـريبـًا رحل حمد بن إبراهيم للقصيم، واستوطن هو وبنوه القوارة وقصيبـاء، ولقبـوا (المطاوعة)، ومنهم: آل راضي، وآل رباح، وآل ضبعان، وآل غانم، وآل فهيـد وآل إبراهيم.وبقي محمد بن إبراهيم وبنوه في حرمة إلى عام (١١٩٣هـ) إذ رحل حفيـده حمد بن عثمان لشعيـب العطينـة، وذريتـه استـوطنـت الحـايـر، بينـمـا استـوطـن حفيده سليمان بن عثمان المجمعة، ثم رحل حفيد سليمان: إبراهيم بـن حـمـد إلى الـزبـيـر آواخـر الـقـرن الـثـالـث عـشـر، ومكثـت ذريتـه فيهـا قرابـة سبعين سنة ثم عادوا منها جميعـًا .

ألوان الأجيال

الجيل الأول	
الجيل الثاني	
الجيل الثالث	
الجيل الرابع	
الجيل الخامس	
الجيل السادس	
الجيل السابع	
الجيل الثامن	
الجيل التاسع	
الجيل العاشر	
الجيل الحادي عشر	
الجيل الثاني عشر	

دلـيل الـتواريخ

ت: تـاريخ وفـاتـه

ح: آخر تاريخ وجد حيـا فـي الـوثـائـق

ص: تـاريخ وصيتـه

إعـــــداد

إبـراهيم بن محمد بن إبـراهيم بن سليمان الحقيل

إبـراهيم بـن سعـد بن إبـراهيم بـن عبدالله الحقيل

ياسـر بن عبدالعزيز بن إبراهيم بن سـليمان الحقيل

عمار بن عبدالعزيز بن إبراهيم بن سـليمان الحقيل

الإصدار الثالث: ١٤٤٦هـ

الإصدار الـثـاني: ١٤١٣هـ

الإصـدار الأول: ١٤١١هـ